

begane grond

1 : 100

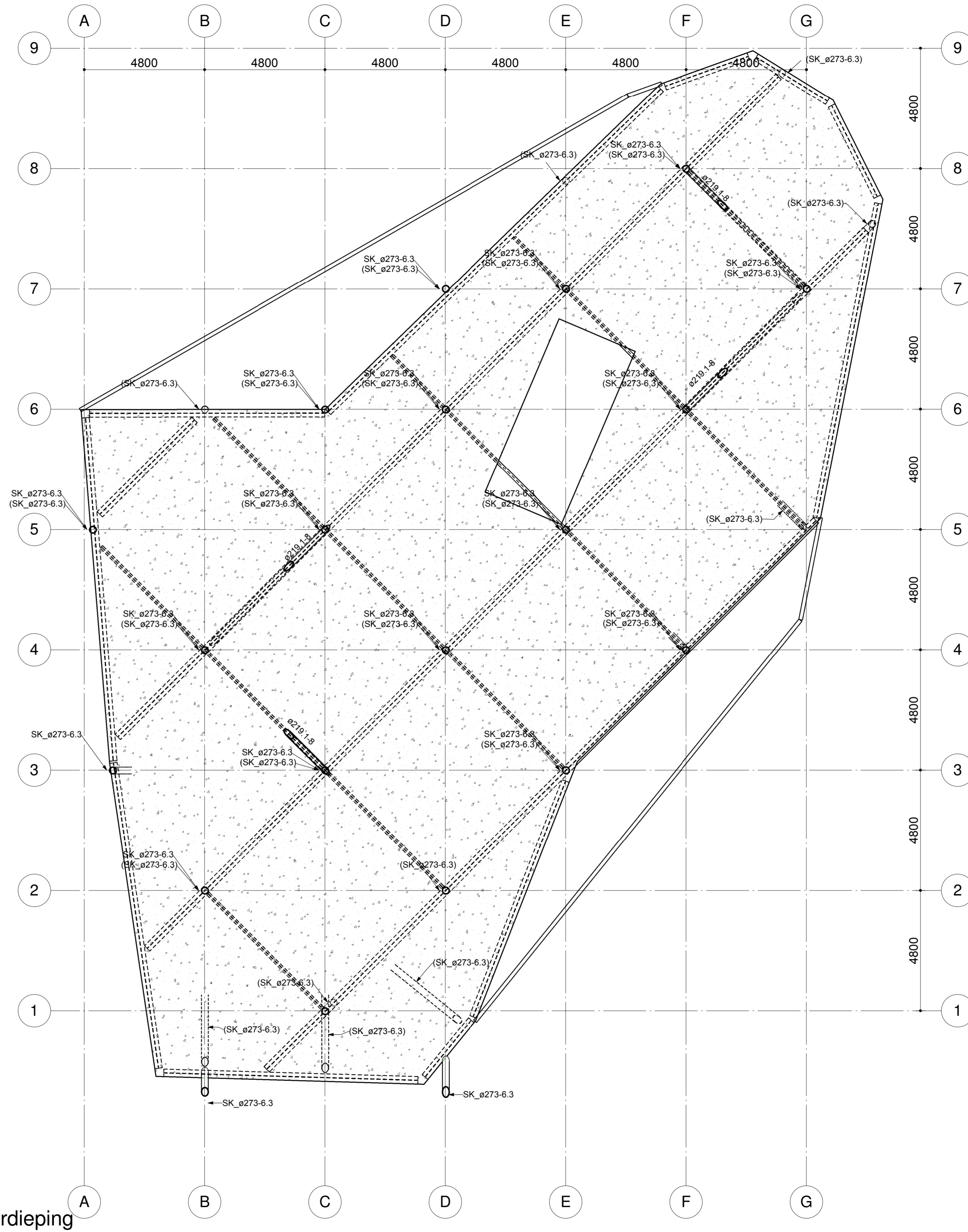

1e verdieping

1 : 100

Overzicht Staalwerk	
gewicht in Kg	Omschrijving
5521	
68085	HEA360
6672	Staaikolom ø273-6.3
1713	Staaikolom ø273-6.3 (schuin)
5191	winkbalken ø219.1-8
3072	Randliggers vide
90254	
90254	

Overzicht Beton		
opp.	volume	Omschrijving
243 m <sup>2</sup>	32.57 m <sup>3</sup>	Funderingsbalk 500x600
243 m <sup>2</sup>	32.57 m <sup>3</sup>	
649 m <sup>2</sup>	194.61 m <sup>3</sup>	Begane grondvloer
1938 m <sup>2</sup>	406.95 m <sup>3</sup>	Staalplaatbetonvloer
2587 m <sup>2</sup>	601.56 m <sup>3</sup>	
2829 m <sup>2</sup>	634.14 m <sup>3</sup>	

**Uitgangspunten:**

- Volledig geschoorde constructie
- Liggers HEA360
- Kolommen 273x6.3 gevuld met gewapende beton tbv brand
- Vloeren Staalplaatbetonvloer h=210mm

Omschrijving van de wijzigingen			
werk	<b>Kantoorgebouw Decos te Noordwijk</b>	gew.	datum
onderdeel	<b>Constructie overzicht begane grond en 1e verdiepingvloer</b>		
opdrachtgever	Decos		
architect	Inbo Rijswijk		
schaal : zoals aangegeven	datum 25-02-2008	tekenaar G.W.J. Boere	
formaat 1100x594	projectleider	constructeur	

 Bartels Ingenieurs- en Architectenbureau Newtonstraat 37b Postbus 174 3900 AD VEENENDAAL T 0318 - 55 11 99 F 0318 - 55 11 66 E veenendaal@bartels.nl	fase		
	Voorlopig Ontwerp		
<input type="checkbox"/> Amsterdam <input type="checkbox"/> Apeldoorn <input type="checkbox"/> Eist	<input type="checkbox"/> Enschede <input type="checkbox"/> Leeuwarden <input type="checkbox"/> Lochem	<input type="checkbox"/> Utrecht <input type="checkbox"/> Veenendaal <input type="checkbox"/> Zeijpendrecht	
status	Concept		
werknr.	VL02449	bladnr.	VO-21
wijz.			

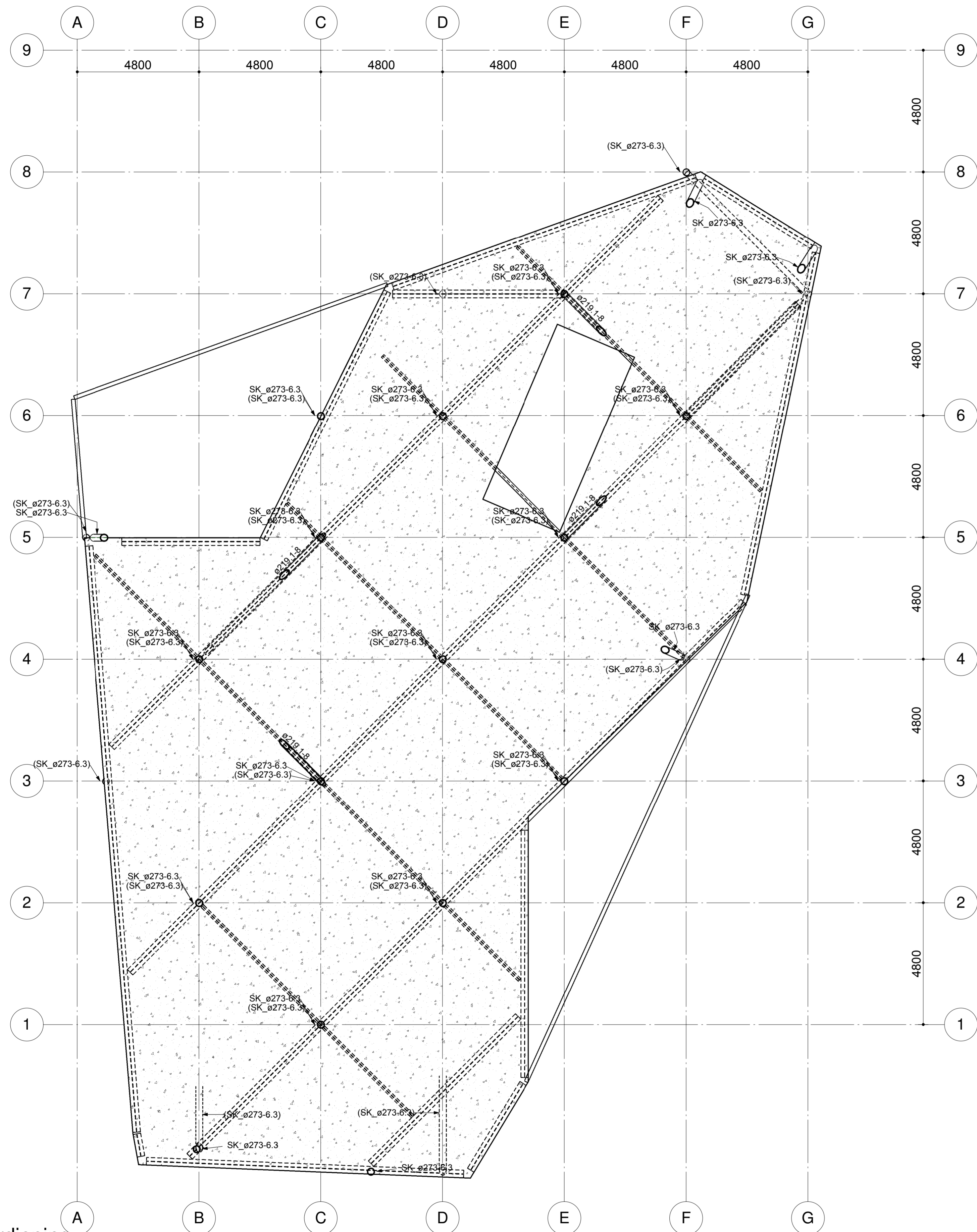

2e verdieping

1 : 100

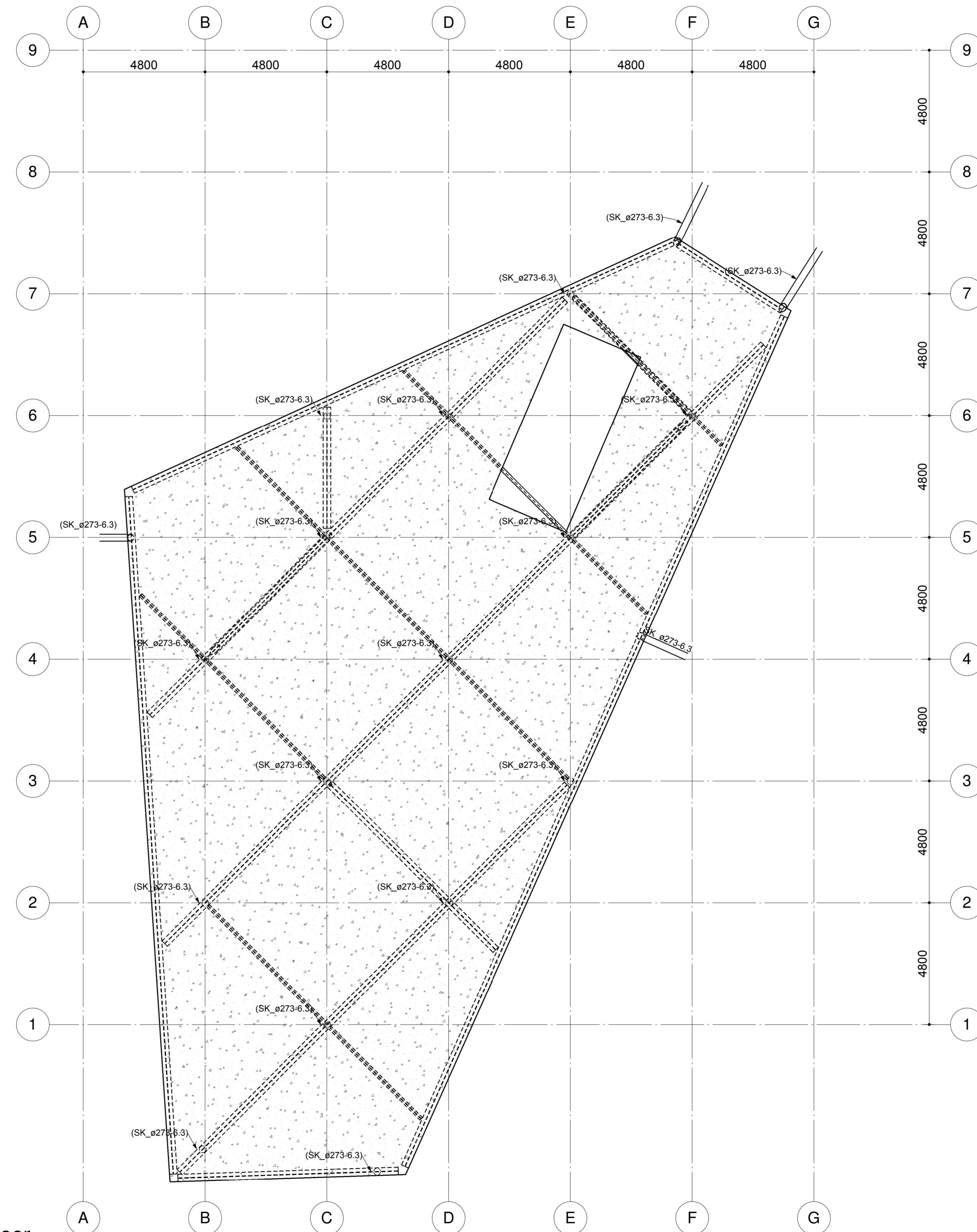

dakvloer

1 : 100

fragment

Omschrijving van de wijzigingen			
werk	<b>Kantoorgebouw Decos te Noordwijk</b>		gw. datum
onderdeel	<b>Constructie overzicht 2e verdiepingvloer en dakplan</b>		
opdrachtgever	Decos		
architect	Inbo Rijswijk		
schaal : zoals aangegeven	datum	25-02-2008	tekenaar
formaat	1100x594	projectleider	G.W.J. Boere
		constructeur	
Bartels INGENIEURSBUREAU VOOR RIJWijk & NIEPRA		fase <b>Voorlopig Ontwerp</b>	
<input type="checkbox"/> Amsterdam <input type="checkbox"/> Apeldoorn <input type="checkbox"/> Eist		<input type="checkbox"/> Enschede <input type="checkbox"/> Leeuwarden <input type="checkbox"/> Lochem	
<input type="checkbox"/> Utrecht <input type="checkbox"/> Veerendaal <input type="checkbox"/> Zwijndrecht		status <b>Concept</b>	
werknr. <b>VL02449</b>		bladnr. <b>VO-22</b>	
		wijz.	

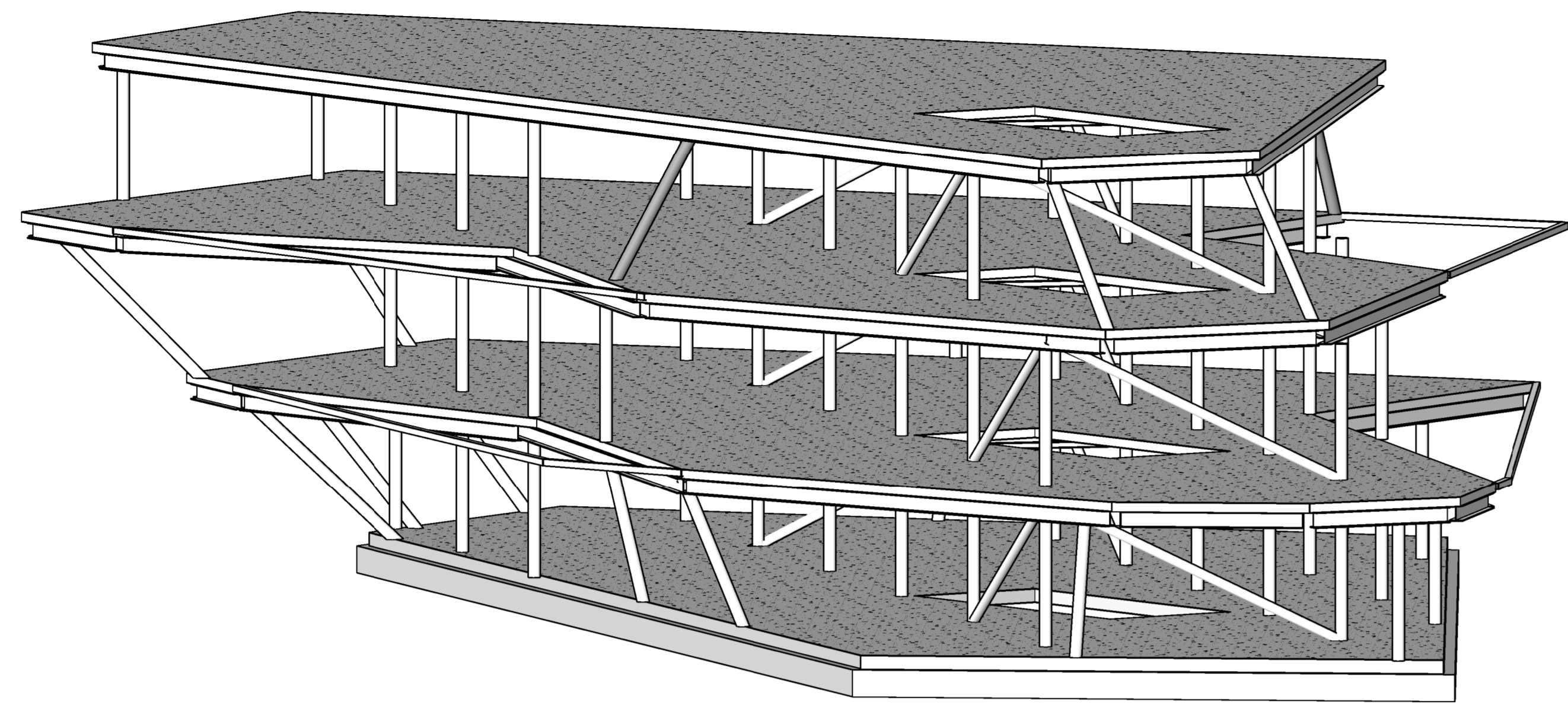

3D-01

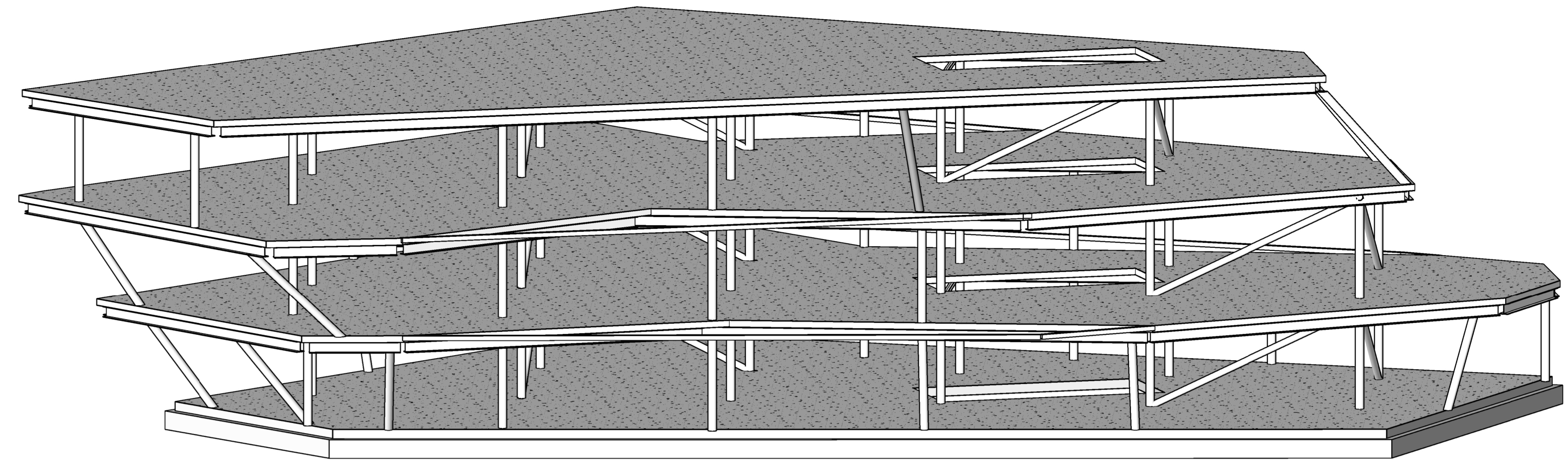

3D-03

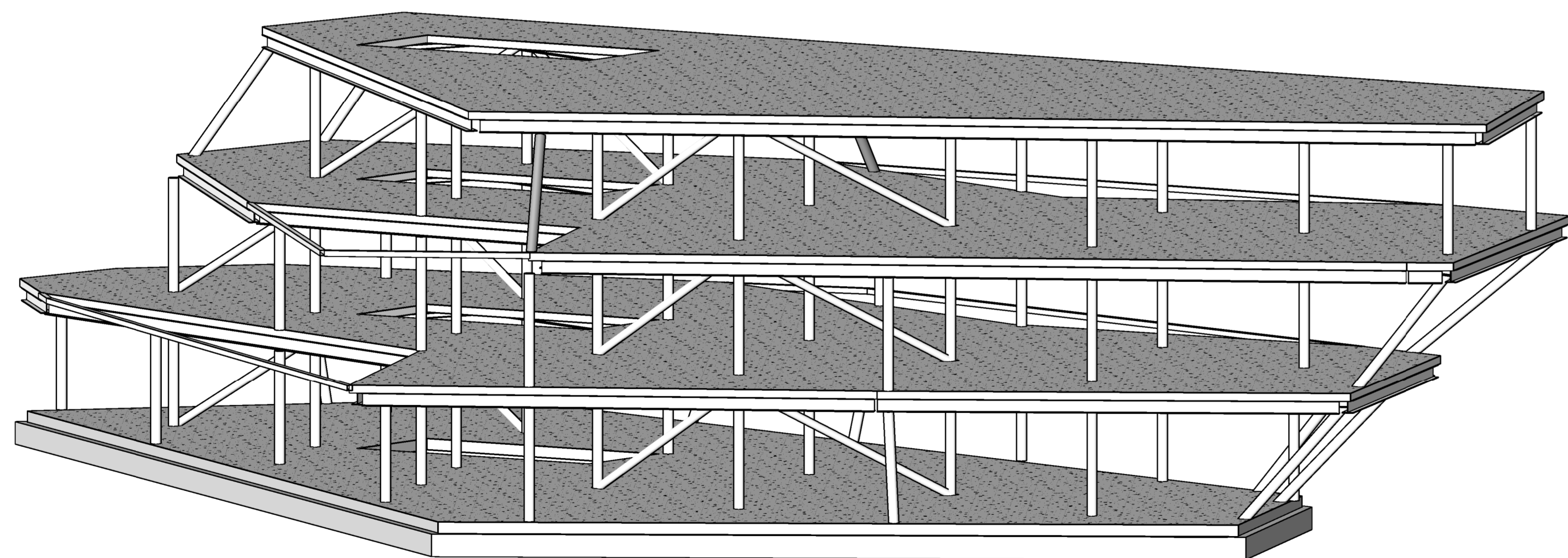

3D-02

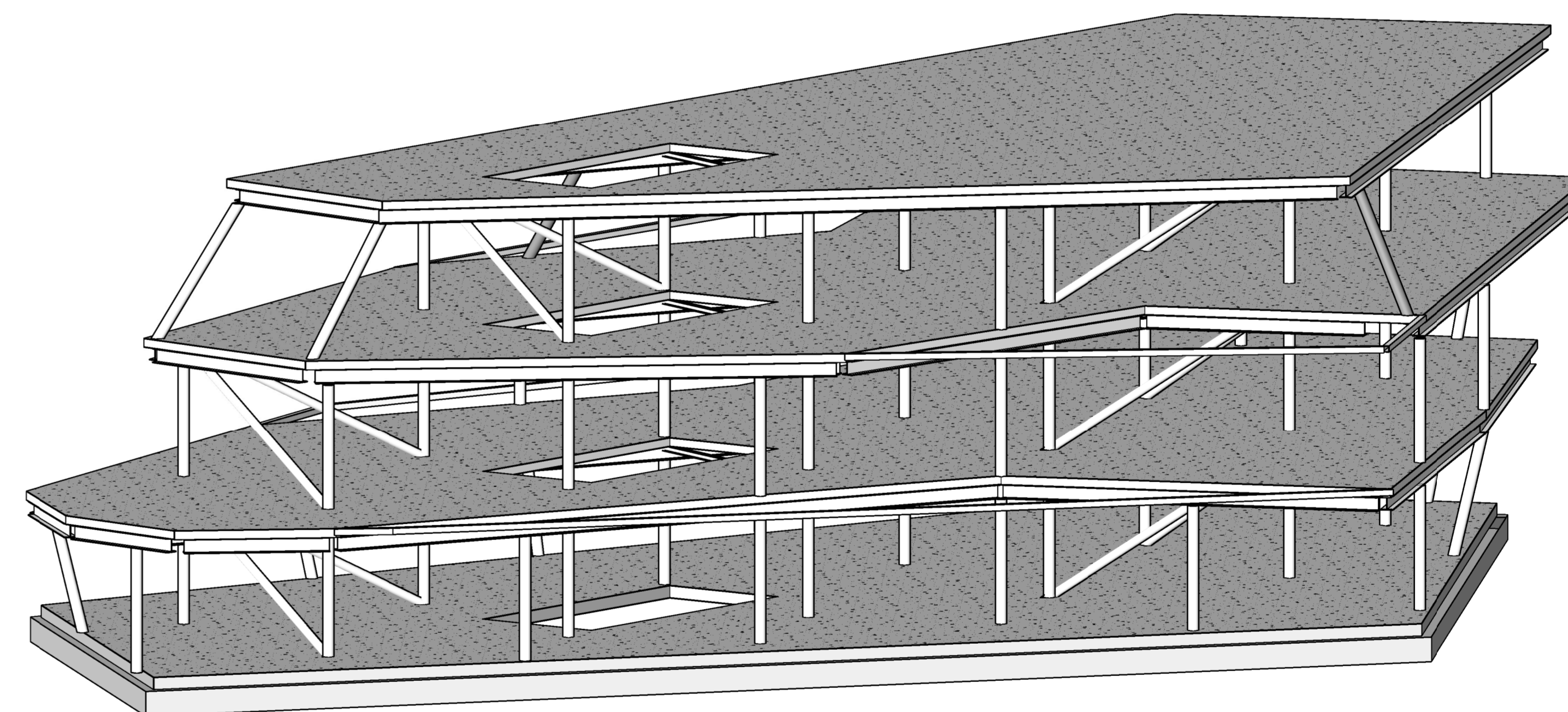

3D-04

Omschrijving van de wijzigingen			
werk	<b>Kantoorgebouw Decos te Noordwijk</b>		gew. datum
onderdeel	<b>Vogelvluchten</b>		
opdrachgever	Decos		
architect	Inbo Rijswijk		
schaal : zoals aangegeven	datum	25-02-2008	tekenaar G.W.J. Boere
formaat	1100x594	projectleider	constructeur
 <b>BARTELS</b> <small>INGENIEURSBUREAU VOOR ROEKEN EN METAAL</small>		<small>Newtonstraat 37b Postbus 174 3950 AD VEENENDAAL T 0318 - 55 11 99 F 0318 - 55 11 66 E veenendaal@bartels.nl</small>	
<input type="checkbox"/> Amsterdam <input type="checkbox"/> Apeldoorn <input type="checkbox"/> Eist		<input type="checkbox"/> Enschede <input type="checkbox"/> Leeuwarden <input type="checkbox"/> Lochem	
<input type="checkbox"/> Utrecht <input type="checkbox"/> Veerendaal <input type="checkbox"/> Zelghevecht		fase <b>Voorlopig Ontwerp</b> status <b>Concept</b>	
werknr. <b>VL02449</b>		bladnr. <b>VO-23</b>	