

Principe detail -01 en -02 zie tekening 1.01V
 Principe detail -03 tm -05 zie tekening 2.01V

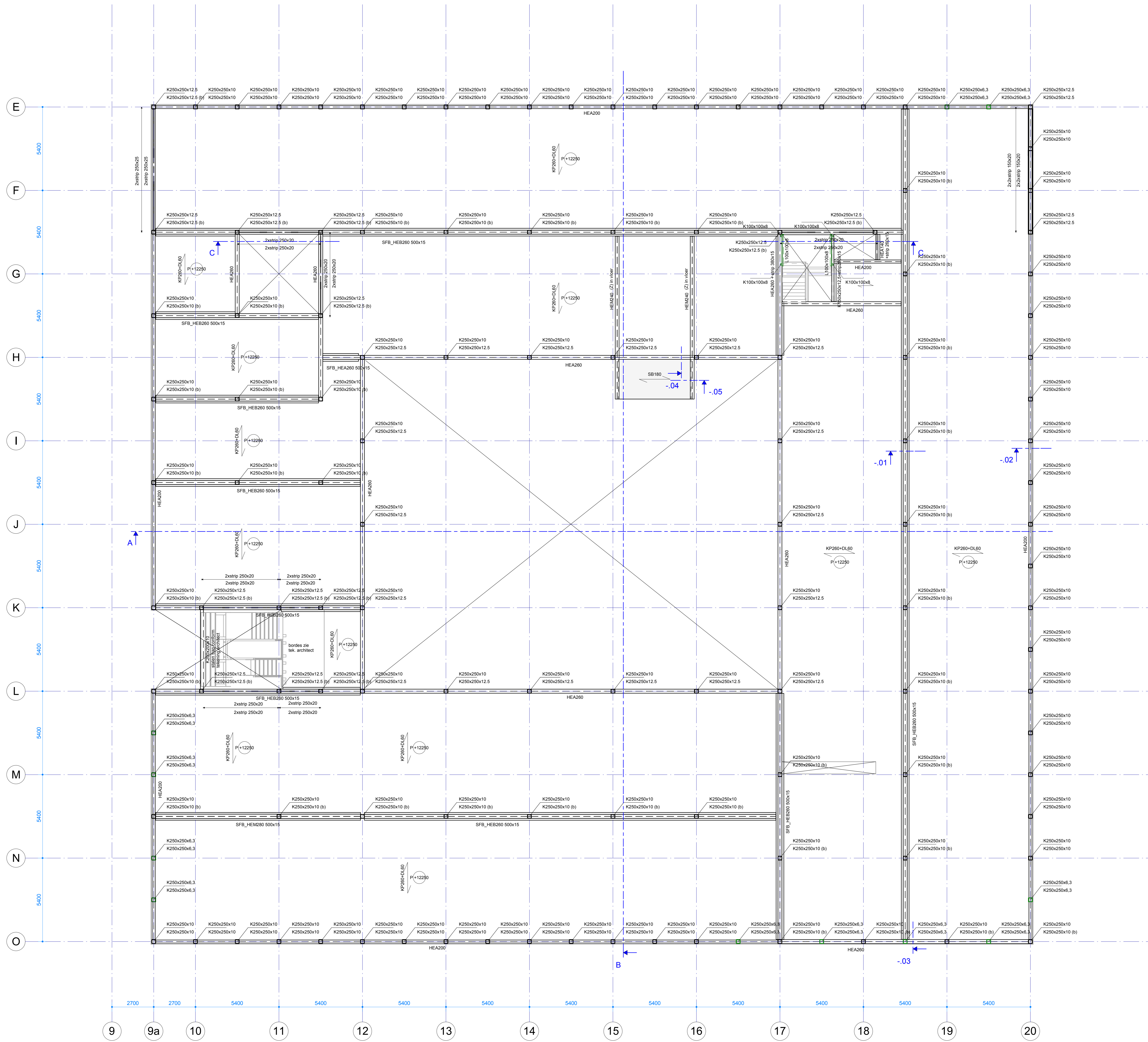

- Bouwkundig (niet-dragend) staal in groen aangegeven, niet al het bouwkundige staal aangegeven.
- (b) kolommen met beton gevuld (betonkwaliteit en wapening zie berekening)
- (Z) Ligger met zeeg, aangegeven in berekening
- Windverband naar bovenliggende verdieping
- Windverband naar onderliggende verdieping
- K4 K3 K4 K3
- K4 = kolom boven de vloer
- K3 = kolom onder de vloer
- KP<a> Overspanningsrichting kanaalplaatvloer d=<a> met een gewapende druklaag van d=
- +d1=
- In het werk gestorte betonwanden, d=250, tenzij anders aangegeven
- Voor constructieve uitgangspunten zie rapport 4762-TO-01

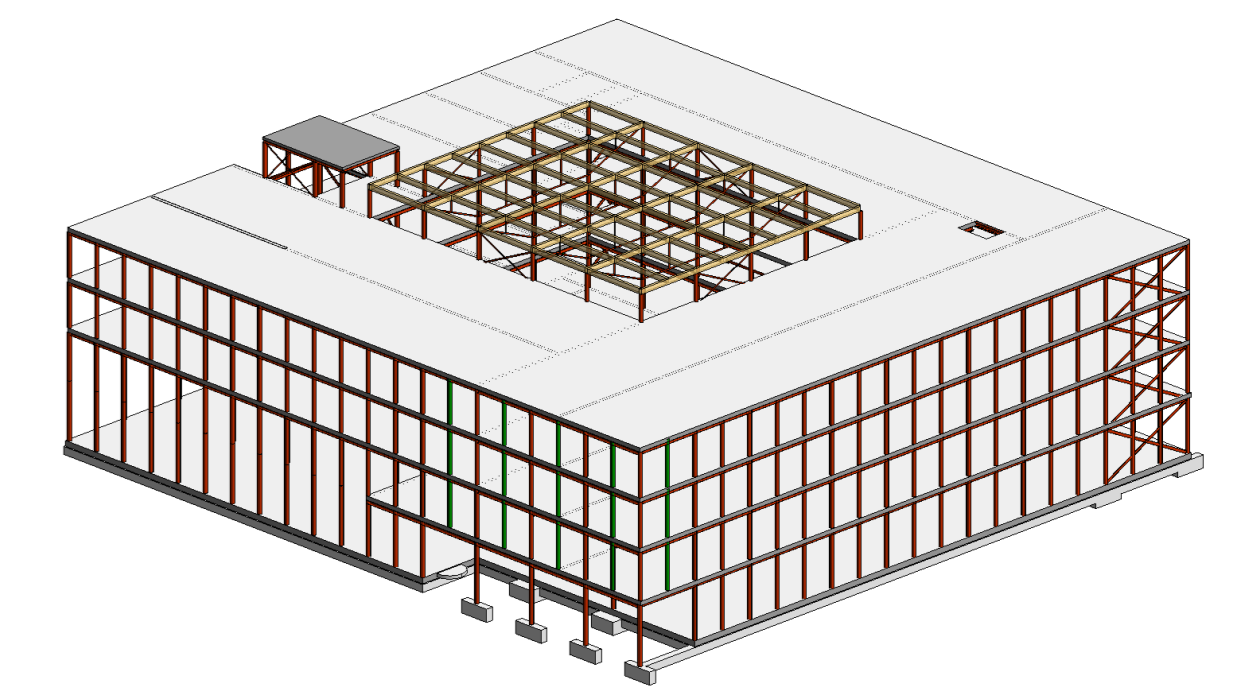

IMd
 Raadgevende Ingenieurs

Postbus 50521
 3007 AA Rotterdam
 Plekstraat 77
 3071 EL Rotterdam
 t 010 201 23 60
 e imd@imd.nl
 www.imd.nl

Next! Delft : project
 Stone 22 : opdrachtgever
 Ector Hoogstad Architecten : architect

4762N : projectnummer
 B. Oostdam : projectleider
 A.F. van Geest : projecttekenaar

Diverse kleine wijzigingen : omschrijving wijziging
 16-10-2020 : datum wijziging

Plattegrond 3e verdieping : onderdeel
 1:100 : schaal
 A0 (1189x 841) : papierformaat
 02-07-2020 : datum

TO 3.01V-C : fase-tekeningnaam-versie