

Wand W01

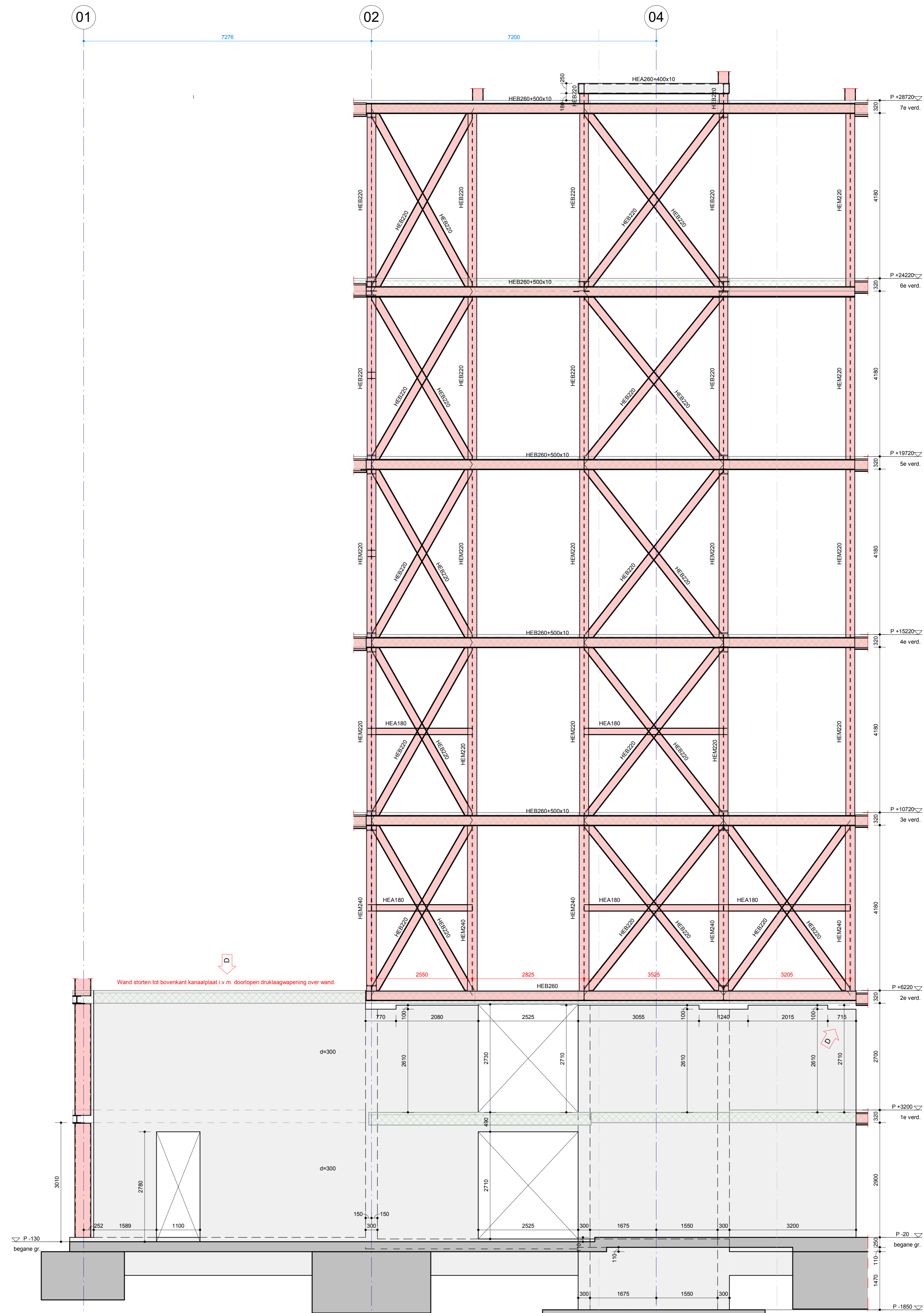

Wand W02

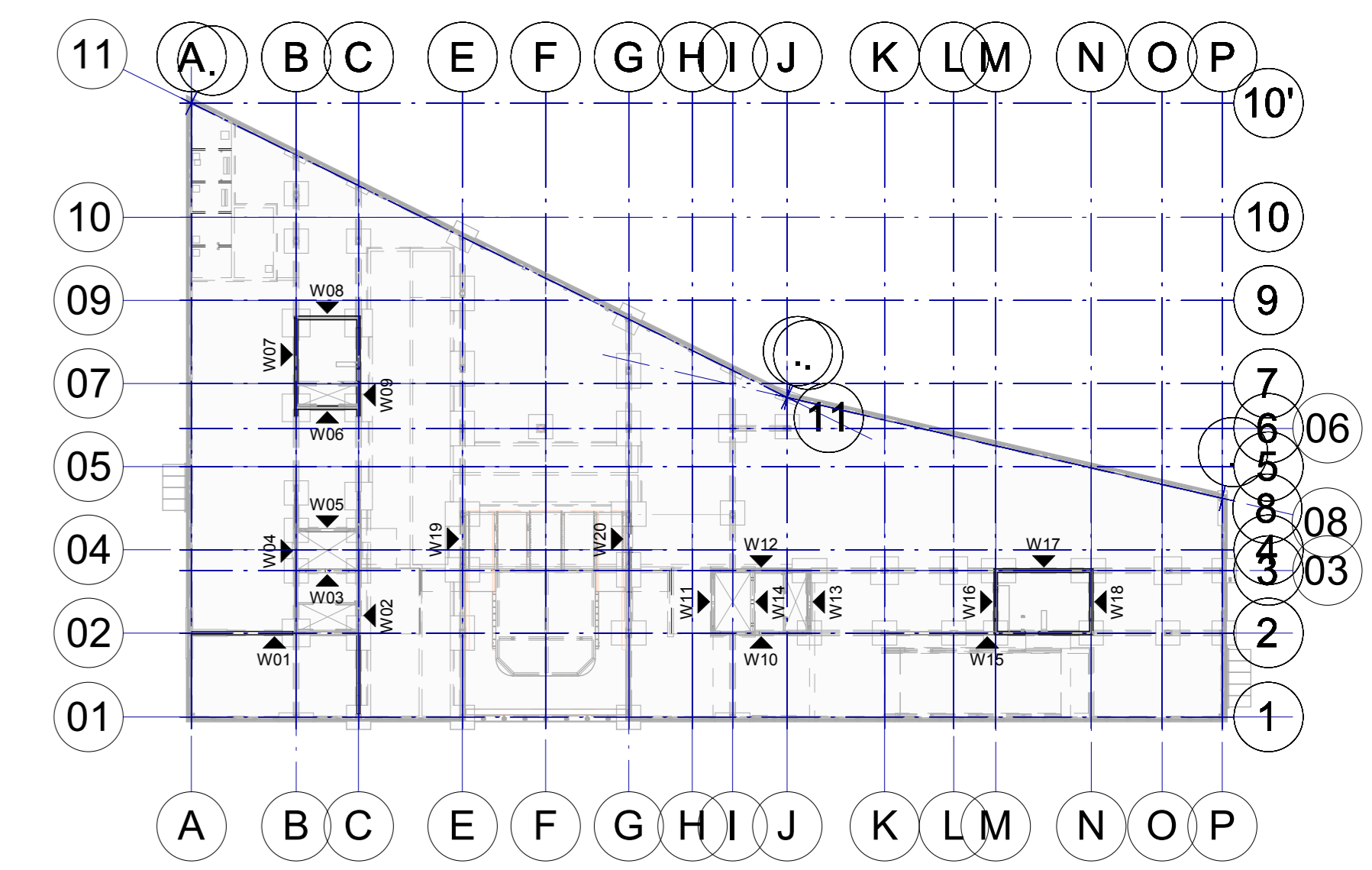

Peil = 0,72m + N.A.P.
 Voor constructieve uitgangspunten zie rapport 4797-TO-01

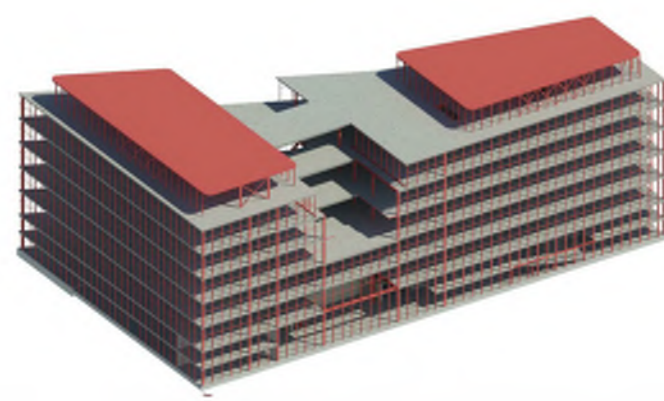

IMd
 Raadgevende
 Ingenieurs

Postbus 50521
 3007 AA Rotterdam
 Pkstraat 77
 3071 EL Rotterdam
 t 010 201 23 60
 e imd@imd.vi
 www.imd.vi

Galapagos te Leiden : project
 Provast : opdrachtgever
 OZ Amsterdam : architect

4797 : projectnummer
 B. Oostdam : projectleider
 M. Stuij : projecttekenaar

Wijzigingen n.a.v. opmerkingen aannemer : omschrijving wijziging
 13-11-2020 : datum wijziging

Wanden W01 + W02 : onderdeel
 1:50 : schaal
 A0 (1189x 841) : papierformaat
 12-06-2020 : datum

UO W01V-D : fase-tekeningnaam-versie