

Bouwkundig (niet-dragend) staal in oranje aangegeven, niet al het bouwkundig staal is aangegeven.

Peil = 0,72m + N.A.P.

Voor constructieve uitgangspunten zie rapport 4797-T0-01

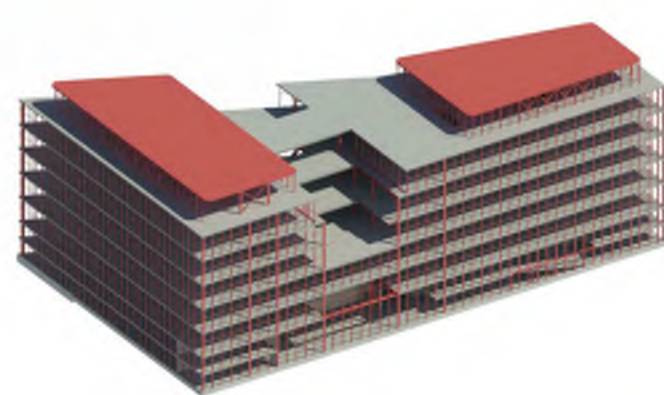

IMd

Raadgevende
Ingenieurs

Postbus 55621
3007 AA Rotterdam
Pekestraat 77
3071 EL Rotterdam
t 010 201 23 60
e imd@imd.nl
www.imd.nl

Galapagos te Leiden : project
Provast : opdrachtgever
OZ Amsterdam : architect

4797 : projectnummer
B. Oostdam : projectleider
M. Stuij : projecttekenaar

: omschrijving wijziging
: datum wijziging

3D aanzichten : onderdeel
: schaal
A0 (1189x 841) : papierformaat
12-06-2020 : datum

UO 3D01V : fase-tekeningnaam-versie